

SOLID WOOD

Product Catalog



CONTENTS

パネリング (壁面材)	パイン	05
	レッドシダー	07
	ヘムロック	11
	から松	13
	とど松	15
	ひば	17
	杉	19
	ひのき	21
	たも	23
フローリング (床材)		25
パネリング・フローリング塗装		29
施工注意		31



パネリング(壁面材)

天然木ならではの自然な風合いを活かしながら、空間に柔らかく心地よい印象をもたらします。表情豊かな木目や色合いは、視覚的な癒しだけでなく、室内を上質な空間へと引き上げます。



PINE

パイン

パイン材は、その独特の木目と節が自然の風合いを引き立て、どんな空間にも調和します。さらに、適度な強度と耐久性を備えており長期間にわたって美しさを保ちます。



ベルギアンパネリング

● SWPLP-7K

規 格	節あり 目透かし
寸 法	T : 7mm W : 89mm L : 2,440mm
出 荷 単 位	6 枚 / ケース
有 効 面 積	1.30㎡ / ケース



SPFパネリング

● SWPLP-17K

規 格	節あり V目地
寸 法	T : 17mm W : 127mm L : 3,050mm
出 荷 単 位	3 枚 / ケース
有 効 面 積	1.16㎡ / ケース

● SWPLP-17K

規 格	節あり V目地
寸 法	T : 17mm W : 127mm L : 3,660mm
出 荷 単 位	3 枚 / ケース
有 効 面 積	1.39㎡ / ケース

RED CEDAR

レッドシダー

ウエスタンレッドシダーは、北米産の高品質な針葉樹でその美しい色合いと独特の香りが特徴です。耐久性に優れ、屋内はもちろん屋外でも多く使用されています。



片面プレーナー・片面ラフ仕上げです



表面はラフ仕上げです

● SWCWE-18K

規 格	節あり 相じゃくり
寸 法	T: 18mm W: 168mm L: 3,660mm
出 荷 単 位	1 枚 / 枚
有 効 面 積	0.61㎡ / 枚

カントリーシダー

● SWCWP-17K

規 格	節あり V目地
寸 法	T: 17mm W: 127mm L: 2,440mm
出 荷 単 位	6 枚 / ケース
有 効 面 積	1.86㎡ / ケース

● SWCWP-17K

規 格	節あり V目地
寸 法	T: 17mm W: 127mm L: 3,050mm
出 荷 単 位	6 枚 / ケース
有 効 面 積	2.32㎡ / ケース

チャンネルサイディング

● SWCWE-18K

規 格	節あり 相じゃくり
寸 法	T: 18mm W: 168mm L: 3,050mm
出 荷 単 位	1 枚 / 枚
有 効 面 積	0.51㎡ / 枚

● SWCWE-18K

規 格	節あり 相じゃくり
寸 法	T: 18mm W: 168mm L: 4,270mm
出 荷 単 位	1 枚 / 枚
有 効 面 積	0.72㎡ / 枚



カウチャンパネリング

● SWCWP-8R

規 格	節無し V目地
寸 法	T: 8mm W: 89mm L: 乱尺
出 荷 単 位	乱尺 (1.90㎡) / ケース
有 効 面 積	1.90㎡ / ケース

● SWCWP-11R 軒天におすすめ

規 格	節無し V目地
寸 法	T: 11mm W: 89mm L: 乱尺
出 荷 単 位	乱尺 (1.90㎡) / ケース
有 効 面 積	1.90㎡ / ケース

● SWCWP-8

規 格	節無し V目地
寸 法	T: 8mm W: 89mm L: 1,830mm
出 荷 単 位	6枚 / ケース
有 効 面 積	0.98㎡ / ケース

● SWCWP-8

規 格	節無し V目地
寸 法	T: 8mm W: 89mm L: 2,135mm
出 荷 単 位	6枚 / ケース
有 効 面 積	1.14㎡ / ケース

● SWCWP-8

規 格	節無し V目地
寸 法	T: 8mm W: 89mm L: 2,440mm
出 荷 単 位	6枚 / ケース
有 効 面 積	1.30㎡ / ケース



HEMLOCK

ヘムロック

ヘムロックは、北米を原産とする高品質な針葉樹で均一な色合いと滑らかな表面が特徴です。

その優れた加工性と多用途性により建築材やインテリアに広く利用されています。



● SWBHP-8R

規 格	節無し V 目地
寸 法	T : 8mm W : 88mm L : 乱尺
出 荷 単 位	乱尺 (1.88㎡) / ケース
有 効 面 積	1.88㎡ / ケース



ヘムロックパネリング

● SWBHP-8

規 格	節無し V 目地
寸 法	T : 8mm W : 88mm L : 1,830mm
出 荷 単 位	10 枚 / ケース
有 効 面 積	1.61㎡ / ケース

● SWBHP-8

規 格	節無し V 目地
寸 法	T : 8mm W : 88mm L : 2,130mm
出 荷 単 位	10 枚 / ケース
有 効 面 積	1.87㎡ / ケース

● SWBHP-8

規 格	節無し V 目地
寸 法	T : 8mm W : 88mm L : 2,440mm
出 荷 単 位	10 枚 / ケース
有 効 面 積	2.15㎡ / ケース

ヘムロックプライボード

● SWBHP-9.5 表面材1.2mm単板の複合パネリング

規 格	節無し V 目地 柃目
寸 法	T : 9.5(1.2)mm W : 130mm L : 2,135mm
出 荷 単 位	10 枚 / ケース
有 効 面 積	2.78㎡ / ケース

唐松

からまつ

から松は、寒冷地で育つ落葉針葉樹で、その美しい木目と優れた耐久性が特徴です。硬くて強度が高く独特の木目模様が魅力で自然な風合いを持つ温かみのある仕上がりを提供します。



道産から松パネリング

● SWLAP-9K

規 格	節あり 目透かし
寸 法	T : 9mm W : 100mm L : 3,650mm
出 荷 単 位	10 枚 / ケース
有 効 面 積	3.65㎡ / ケース

● SWLAP-12K

規 格	節あり 目透かし
寸 法	T : 12mm W : 100mm L : 3,650mm
出 荷 単 位	10 枚 / ケース
有 効 面 積	3.65㎡ / ケース

● SWLAP-15K

規 格	節あり 目透かし
寸 法	T : 15mm W : 100mm L : 3,650mm
出 荷 単 位	10 枚 / ケース
有 効 面 積	3.65㎡ / ケース

榎松

とどまつ

とど松は、北海道をはじめとする寒冷地に自生する針葉樹で柔らかく加工しやすい木材として知られています。その滑らかな肌触りと優しい色合いがナチュラルな空間作りに最適です。



道産とど松パネリング

● SWPTP-9K

規 格	節あり 目透かし
寸 法	T : 9mm W : 100mm L : 3,650mm
出 荷 単 位	10 枚 / ケース
有 効 面 積	3.65㎡ / ケース

● SWPTP-12K

規 格	節あり 目透かし
寸 法	T : 12mm W : 100mm L : 3,650mm
出 荷 単 位	10 枚 / ケース
有 効 面 積	3.65㎡ / ケース

● SWPTP-15K

規 格	節あり 目透かし
寸 法	T : 15mm W : 100mm L : 3,650mm
出 荷 単 位	10 枚 / ケース
有 効 面 積	3.65㎡ / ケース

檜葉

ひば

日本固有の針葉樹で、その耐久性と抗菌性が特に優れています。
特有の香りと美しい木目が、心地よい空間を演出し
湿気に強く、長寿命の木材として広く活用されています。



青森ひばパネリング

● SWHAP-10J

規 格	上小節 目透かし
寸 法	T：10mm W：90mm L：1,820mm
出 荷 単 位	20 枚 / ケース
有 効 面 積	3.28㎡ / ケース



● SWHAP-10JV

規 格	上小節 V目地
寸 法	T：10mm W：90mm L：1,820mm
出 荷 単 位	20 枚 / ケース
有 効 面 積	3.28㎡ / ケース



秋田杉パネリング

● SWCKP-12J

規 格	上小節 目透かし
寸 法	T : 12mm W : 105mm L : 1,820mm
出 荷 単 位	17 枚 / ケース
有 効 面 積	3.25㎡ / ケース

● SWCKP-12JV

規 格	上小節 V目地
寸 法	T : 12mm W : 105mm L : 1,820mm
出 荷 単 位	17 枚 / ケース
有 効 面 積	3.25㎡ / ケース

● SWCKP-12K

規 格	節あり V目地
寸 法	T : 12mm W : 120mm L : 3,640mm
出 荷 単 位	7枚 / ケース
有 効 面 積	3.06㎡ / ケース

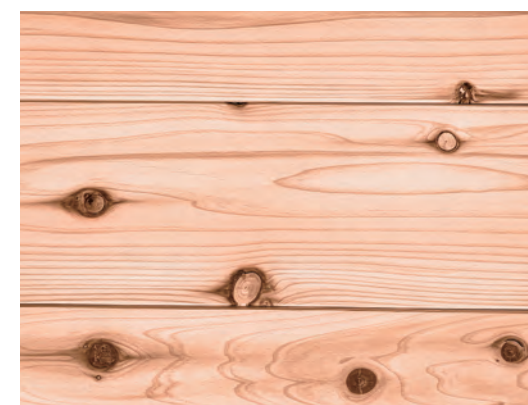
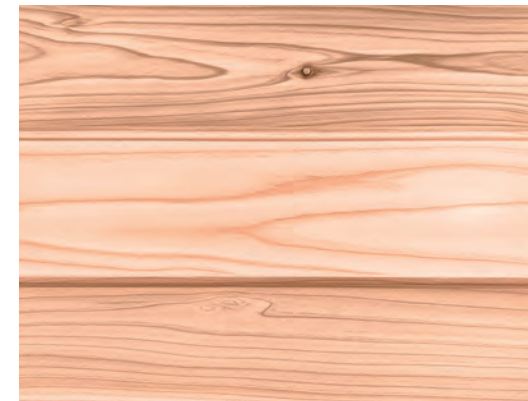

杉

すぎ

日本を代表する針葉樹で、軽量で加工しやすい木材として古くから親しまれています。

その独特の香りと美しい木目が、自然の温もりを感じさせる空間を演出します。

桧

ひのき

日本を代表する高級木材の一つで、古くから建築材や家具材として愛用されてきました。

その特徴は、美しい木目と淡いピンク色を帯びた色合い、そして清々しい香りです。この香りにはリラックス効果や抗菌作用があると言われ、住環境をより快適に整えます。

また、桧は耐久性と防腐性に優れており、湿気に強いいため浴室や天井材としても広く使用されています。



国産ひのきパネリング

● SWHCP-12J

規 格	上小節 目透かし
寸 法	T : 12mm W : 105mm L : 3,930mm
出 荷 単 位	8 枚 / ケース
有 効 面 積	3.30㎡ / ケース



● SWHCP-12K

規 格	節あり 目透かし
寸 法	T : 12mm W : 105mm L : 3,930mm
出 荷 単 位	8 枚 / ケース
有 効 面 積	3.30㎡ / ケース



栂

たも

強度としなやかさを兼ね備えた人気の高い広葉樹で、その特徴的な美しい木目が魅力です。

淡いベージュから褐色の色合いと流れるような木目模様は、自然の温もりを感じさせながらも、モダンで洗練された印象を与えます。



道産たもパネリング

● SWKTP-9J

規 格	上小節 目透かし
寸 法	T : 9mm W : 90mm L : 1,800mm
出 荷 単 位	10 枚 / ケース
有 効 面 積	1.62㎡ / ケース

● SWKTP-12JR

規 格	上小節 目透かし
寸 法	T : 12mm W : 100mm L : 450 ~ 900mm
出 荷 単 位	乱尺 / ケース
有 効 面 積	1.65㎡ / ケース

フローリング(床材)

自然が生み出す唯一無二の素材感と温かみを感じられる贅沢な床材です。一枚一枚が天然木から切り出された無垢材は、木目や色合いが異なり、その個性が空間に深みを与えます。

最大の魅力は、自然素材ならではの温もりです。無垢材は足触りが柔らかく、冬でも冷たさを感じにくいのが特長です。

また、調湿作用により室内の湿度を適度に保ち、快適な住環境をサポートします。



レッドパインフローリング

● SWPRF-15K

規 格	節あり 糸面
寸 法	T: 15mm W: 111mm L: 3,850mm
出 荷 単 位	8 枚 / ケース
有 効 面 積	3.40㎡ / ケース



青森ひばフローリング

● SWHAF-15J

規 格	上小節 糸面
寸 法	T: 15mm W: 90mm L: 1,820mm
出 荷 単 位	20 枚 / ケース
有 効 面 積	3.28㎡ / ケース



秋田杉フローリング

● SWCKF-15J

規 格	上小節 糸面
寸 法	T: 15mm W: 105mm L: 3,640mm
出 荷 単 位	8 枚 / ケース
有 効 面 積	3.06㎡ / ケース



国産ひのきフローリング

● SWHCF-15K

規 格	節あり 糸面
寸 法	T: 15mm W: 108mm L: 3,930mm
出 荷 単 位	8 枚 / ケース
有 効 面 積	3.39㎡ / ケース

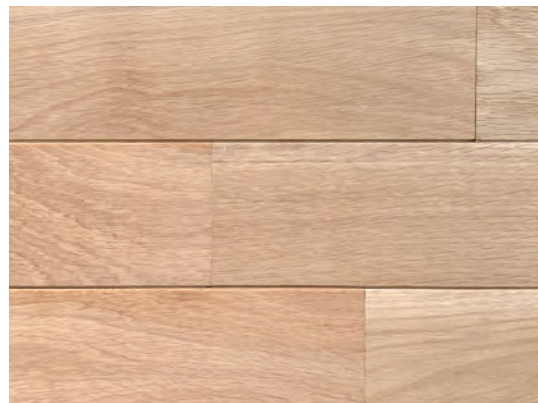

道産ならフローリング

● SWKNF-15R

規 格	節無し 糸面
寸 法	T: 15mm W: 75mm L: 乱尺
出 荷 単 位	乱尺 (1.65㎡) / ケース
有 効 面 積	1.65㎡ / ケース

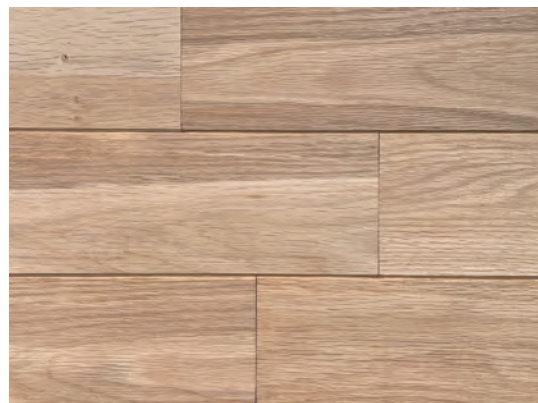

● SWKNF-15JR

規 格	上小節 糸面
寸 法	T: 15mm W: 75mm L: 乱尺
出 荷 単 位	乱尺 (1.65㎡) / ケース
有 効 面 積	1.65㎡ / ケース



● SWKNF-15KR

規 格	節あり 糸面
寸 法	T: 15mm W: 75mm L: 乱尺
出 荷 単 位	乱尺 (1.65㎡) / ケース
有 効 面 積	1.65㎡ / ケース



● SWKNF-15KR

規 格	節あり 糸面
寸 法	T: 15mm W: 90mm L: 乱尺
出 荷 単 位	乱尺 (1.65㎡) / ケース
有 効 面 積	1.65㎡ / ケース



道産かばフローリング

● SWKKF-15R

規 格	節無し 糸面
寸 法	T: 15mm W: 75mm L: 乱尺
出 荷 単 位	乱尺 (1.65㎡) / ケース
有 効 面 積	1.65㎡ / ケース



道産たもフローリング

● SWKTF-15R

規 格	節無し 糸面
寸 法	T: 15mm W: 75mm L: 乱尺
出 荷 単 位	乱尺 (1.65㎡) / ケース
有 効 面 積	1.65㎡ / ケース





パネリング・フローリング塗装

私たちの工場では、羽目板やフローリングの塗装加工を承っております。
 厳選した塗料と職人の技術による均一で美しい仕上がりが特徴。
 用途やデザインに合わせた塗装が可能で、空間にさらなる個性と魅力をプラスします。
 高品質な塗装仕上げで、理想の空間を実現しませんか？

塗装の種類

- オリンピックマキシマム ソリッド（塗りつぶし・半造膜タイプ）全 142 色
- オリンピックマキシマム セミトランスパーレント（半透明・含浸タイプ）全 50 色
- オリンピックマキシマム クリアー（透明・含浸タイプ）

※ その他塗装については営業担当者へお問い合わせください

What is Olympic Maximum? オリンピックマキシマムとは？

アメリカ・Pittsburgh paints社によって製造される水性木材保護塗料のオリンピックマキシマムは、高い防水性・紫外線防止効果・耐カビ性・擦り傷防止技術があり油性塗料にも勝る耐久性を誇ります。
 プロユースからDIYまで幅広いシーンで活躍してくれます。



Lineup 製品ラインナップ



ソリッド（塗りつぶし・半造膜タイプ）
 ～木目がうっすら見える～

特徴

- ・木目を隠し、塗りつぶしの美しい仕上がりを提供
- ・木材表面に膜を形成し、木繊維を強化・保護
- ・全 142 色の豊富なラインナップでお好みの着色を可能に



セミトランスパーレント（半透明・含浸タイプ）
 ～木目がはっきり見える～

特徴

- ・木材に塗料が浸透し、木繊維を強化・保護
- ・木目の美しさ×塗料の美しさ
- ・全 50 色のラインナップでお好みの色を実現



クリアー（透明・含浸タイプ）
 ～木目や外観をそのまま活かす～

特徴

- ・木材に塗料が浸透し、木繊維を強化・保護
- ・アクリルオイル処方
- ・木目や木の自然な外観を高める
- ・あめ色

無垢材を安心してお使いいただくために

- 弊社天然木製品を安心してお使いいただくため、ご使用前に以下の事項をご確認ください。
- 弊社天然木製品の誤った施工・取り扱いによって生じた損害につきましては、弊社では責任を負いかねますので予めご了承願います。

弊社製品のご採用にあたって

- 弊社カタログ・ホームページに記載されている商品の特性をご理解願います。
- ご注文の際は必ず在庫状況および納期の確認をお願いします。また、本材市況・為替相場の変動等の諸事情により、予告なく価格・規格の変更、廃番等の措置をとらせていただく場合があります。
- 標記価格には運送費・施工費は含まれておりません。運送費に関しては、お手数ですが都度お問い合わせをお願いします。
- 商品到着から3日以上経過した後の破損・紛失等につきましては、対応いたしかねますので、商品到着の際は必ず検品をお願いします。
- 商品は出荷単位でのご注文をお願いしておりますので、各商品の出荷単位をご確認ください。地域によっては、長尺ものの配送や現場配送が難しい場所がございますこと予めご了承願います。

無垢材を安心してお使いいただくための注意点

- 直接、土や水に触れる場所での商品の保管および使い方をしないでください。
- 記載寸法は参考値のため、多少の誤差があります。特に輸入品に関しては仕上りの粗い商品が混入する場合があります。
- 商品は天然木となっておりますので、下地にて完全防水してください。
- 商品には軽微な割れ、節抜け、曲がり、反り等が混入している場合があります。天然木の特性上、避けることができないため、返品・交換の対象とはなりません。
- 商品は天然木のため、画像とは異なる節の大きさや色、木目の巾や木の色味等すべて各々異なります。色合わせや目合わせはしておりませんので、それぞれの木が持つ表情としてご理解ください。
- 商品の性質上、輸送・配送の際に破損等の可能性があります。荷受けの際は必ず商品の検品をお願いします。
- その他、商品についてお気づきの点がありましたら、お買い上げの販売店もしくは納品書に記載されている連絡先へお知らせください。

免責事項

- 「施工注意」のページに記載されている各事項に反した施工・取り扱いが原因で生じた損害
- 弊社商品お引き渡し後（商品保管中・施工途中・施工後）に生じた商品の割れ、ささくれ、節抜け、伸縮、変色、腐食等またはこれらが原因で生じた損害
- 経年変化による割れ、節抜け、伸縮、変色、腐食等の自然劣化、またはこれらが原因で生じた損害
- 経年変化または生活使用上から起こり得る割れ、ささくれ等による事故にて生じた損害
- 弊社商品以外の部材の不具合が原因で生じた損害
- 弊社商品にて不具合が発生した時点で、適切な処置を早急に施さなかったことによって生じた損害
- 天然木より出る灰汁によって生じた基礎部分等への汚染による損害
- 建物・躯体・下地等の変形・劣化・腐食・結露が原因で生じた損害
- 弊社商品施工後の設備機器等の取り付け工事で生じた損害
- 弊社商品施工後に行われた補修工事、増築工事、改修工事によって生じた損害
- 高温・凍害・塩害・多湿・過乾燥等の特殊環境下で生じた損害
- 商品を切削・旋削・再度の人工乾燥・薬液注入処理等の再加工や塗装によって生じた損害
- 入居者、建物管理者または第三者による不適切な使用・維持管理不足および故意・過失によって生じた損害
- 虫や犬、猫、ねずみ・鳥類等が原因で生じた損害
- 地震・落雷・火災・竜巻・台風・水害等の自然災害や天変地異にて生じた損害
- 自然災害や運送業者による納品遅延が原因で生じた損害
- 車両・船舶事故および暴動・反乱・騒動・戦争・ストライキ、その他不可抗力が原因で生じた損害
- 商品施工完了時において実用化された技術では予測することが不可能であったことによる損害
- その他、弊社の責に因らざる生じた損害

外装に羽目板をお使いいただくために

施工前に以下の点について、確認をお願いします。

- 無塗装品のため、ご使用の際には必ず塗装処理をお願いします。塗料は木材の呼吸を妨げない木材保護塗料「オリンピックマキナム」をお勧めします。
- 天然木商品のため、使用条件や気候、日照条件等により、色調の変化や劣化が生じる場合があります。
- 到着後の商品保管につきましては、直射日光や雨・雪・湿気の多い場所を避け、風通しの良い屋内で保管してください。
- 天然木商品を持ち運ぶ際や取り扱う場合は手袋を装着し、トゲやささくれによるケガや商品への汚れを防止してください。
- 天然木商品の切断、加工などをする際は、安全のため必ず保護メガネ、防塵マスクを着用してください。
- 天然木商品の中には破損しやすく、長尺商品もありますので、移動や保管の際は慎重な取り扱いをお願いします。

施工上のお願い

- 天然木商品は一枚一枚、木目や色調が異なります。施工前に必ず仮並べを行い、バランスを確認の上、施工することをお勧めします。
- 天然木商品は気候や湿度により伸縮します。それらを考慮の上、3~5mm程度のクリアランスを確保して施工してください。
- 下地には必ず透湿防水シートを使用し、通気工法にて完全防水してください。
- 雨や湿度などの影響で、商品の表面や木口から灰汁が出てくる場合があります。そのまま放置すると、汚れや腐食を生じさせる場合がありますので、ステンレス製の水切りや見切りをご使用ください。
- 胴縁は乾燥したものをお使いください。また、外装材を縦張りする場合は、欠きこみの入った胴縁（エアホール）をご使用ください。
- 下地に固定する際は、ステンレス製、亜鉛溶融メッキ製の釘を使用し、脳天打ちにて施工してください。
- 釘は製品厚の3倍以上、下地に打ち込んでください。
- エアコン室外機や看板、煙突などの重量物を取り付ける場合は、外装材に取り付けることは避け、補強した下地に取り付けてください。
- 塗装は必ず、表・裏両面（サネ部分含む）に行ってください。片面のみ塗装した場合、調湿に偏りが生じ、反りや曲がりやすくなります。また、サネ部分を塗装することにより、収縮した際のサネ部分の露出が目立ちにくくなります。

縦張りの場合

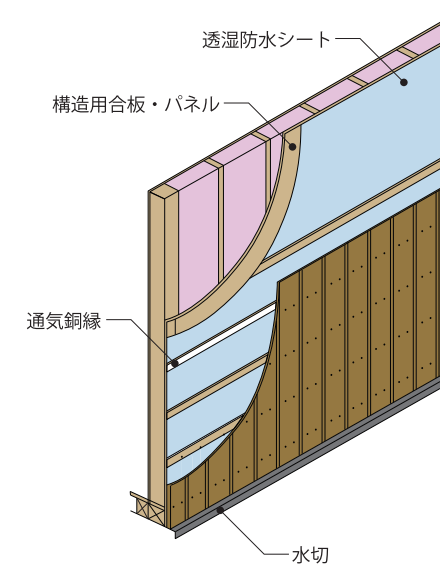

横張りの場合

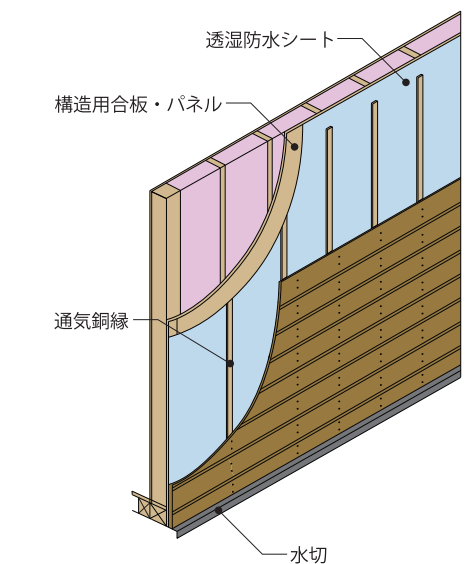

内装に羽目板をお使いいただくために

施工前に以下の点について、確認をお願いします。

- 浴室など、常に湯水にさらされる場所や水気・湿気の多い場所への使用は、割れや反りなどの変形の他、カビ・腐れなどが発生する場合がありますので、ご使用を控えてください。
- 無塗装で使用する際は、汚れの付着が目立つだけでなく、室内環境の影響による形状変化がより顕著になります。ご留意の上、ご使用ください。
- 天然木商品のため、使用条件、気候や日照条件などにより、色調の変化や劣化が生じる場合があります。
- 到着後の商品保管につきましては、直射日光や雨、雪、湿気の多い場所を避け、風通しの良い屋内で保管してください。
- 天然木商品を持ち運ぶ際や取り扱う場合は手袋を装着し、トゲやささくれによるケガや商品への汚れを防止してください。
- 天然木商品の切断、加工などをする際は、安全のため必ず保護メガネ、防塵マスクを着用してください。
- 天然木商品の中には破損しやすく、長尺商品もありますので、移動や保管の際は慎重な取り扱いをお願いします。

施工上のお願い

- 天然木商品は一枚一枚、木目や色調が異なります。施工前に必ず仮並べを行い、バランスを確認の上、施工することをお勧めします。
- 天然木商品は気候や湿度により伸縮します。それらを考慮の上、3～5mm程度のクリアランスを確保して施工してください。
- 下地には人工乾燥材を使用した木下地もしくは9mm厚以上の木質合板を使用してください。なお、プラスターボードの使用は絶対に避けてください。
- 下地に固定する際は、ステンレス製、亜鉛溶融メッキ製の釘を使用してください。
- 釘は製品厚の3倍以上、下地に打ち込んでください。
- エアコン室外機や看板、煙突などの重量物を取り付ける場合は、内装材に取り付けることは避け、補強した下地に取り付けてください。
- 塗装は必ず、表・裏両面（サネ部分含む）に行ってください。片面のみ塗装した場合、調湿に偏りが生じ、反りや曲がりやすくなります。また、サネ部分を塗装することにより、収縮した際のサネ部分の露出が目立ちにくくなります。

内装用羽目板（縦張り）施工図

- 木下地合板の継ぎ目と商品の継ぎ目が一致しないようにしてください。

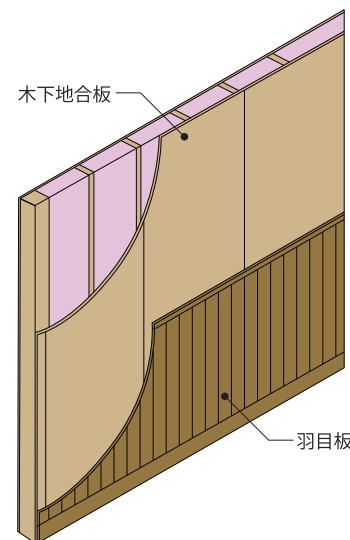

内装用羽目板（横張り）施工図

- 木下地合板の継ぎ目と商品の継ぎ目が一致しないようにしてください。

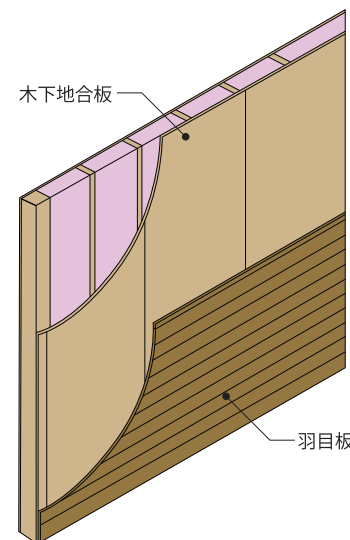

フローリングにお使いいただくために

施工前に以下の点について、確認をお願いします。

- 浴室など、常に湯水にさらされる場所や水気・湿気の多い場所への使用は、割れや反りなどの変形の他、カビ・腐れなどが発生する場合がありますので、ご使用を控えてください。
- 無塗装で使用する際は、汚れの付着が目立つだけでなく、室内環境の影響による形状変化がより顕著になります。ご留意の上、使用してください。
- 天然木商品のため、使用条件、気候や日照条件などにより、色調の変化や劣化が生じる場合があります。
- 到着後の商品保管につきましては、直射日光や雨、雪、湿気の多い場所を避け、風通しの良い屋内で保管してください。
- 天然木商品を持ち運ぶ際や取り扱う場合は手袋を装着し、トゲやささくれによるケガや商品への汚れを防止してください。
- 天然木商品の切断、加工などをする際は、安全のため必ず保護メガネ、防塵マスクを着用してください。
- 天然木商品の中には破損しやすく、長尺商品もありますので、移動や保管の際は慎重な取り扱いをお願いします。

施工上のお願い

- 天然木商品は一枚一枚、木目や色調が異なります。施工前に必ず仮並べを行い、バランスを確認の上、施工することをお勧めします。
- 天然木商品は気候や湿度により伸縮します。現場で開梱の後、2～3日なじませてから使用してください。また、施工の際にはそれらを考慮の上、名刺1～2枚分厚さのクリアランスを設けて施工してください。
- 下地に固定する際は、床鳴りやフローリングの割れ防止のため、雄実部に下穴をあけてから釘打ちをしてください。その際、根太専用ボンド（ウレタン系接着剤）を併用してください。
- 釘は斜め45度を目安に打ち込んでください。釘頭が浮いていると、実と擦れて床鳴りの原因となりますので、ポンチ等を利用して確実に打ち込んでください。
- 壁際は5～10mm程度のクリアランスを確保して施工してください。
- 塗装は必ず、表・裏両面（サネ部分含む）に行ってください。片面のみ塗装した場合、調湿に偏りが生じ、反りや曲がりやすくなります。また、自然塗料等を使用する場合は、塗料成分と木材の成分が化学反応を起こす場合もあります。必ず試し塗りをした上でご使用ください。
- 表面保護、木材の日焼け防止のため、施工後は必ず養生シートを全面に隙間なく敷いて、ゴミや砂などが入らないよう養生テープで止めてください。ガムテープ等の粘着力が強いテープは、剥がす際に表面を傷める恐れがありますので、使用しないでください。また、養生テープを剥がす際は表面を傷めることがないようにご注意ください。



株式会社 新宮商行

<https://www.shingu-shoko.co.jp/>

札幌支店建材課

〒063-0812 北海道札幌市西区琴似2条7丁目2-1
TEL : 011-644-1011 / FAX : 011-643-1296

東京建材課

〒135-0016 東京都江東区東陽2丁目4-2 新宮ビル5階
TEL : 03-3649-7131(代) / FAX : 03-5690-7057(代)

大阪支店建材課

〒564-0051 大阪府吹田市豊津町2-30 江坂ナックビル3階
TEL : 06-6380-0401 / FAX : 06-6368-2006

銭函工場

〒047-0261 北海道小樽市銭函2丁目32-1
TEL : 0134-62-2011 / FAX : 0134-61-2011

釧路工場

〒085-0002 北海道釧路市新釧路町3-2
TEL : 0154-22-0225 / FAX : 0154-22-2372



Instagram



新宮商行HP

SOLID WOOD

Price List



SHINGU
SHOKO

パネリング(壁面材)

樹種	品番	商品名	節	サイズ	入数	定価(税別)	単位
パイン	SWPLP-7K	ベルギアンパネリング	あり	7 x 89 x 2,440	6 枚 (1.30㎡) / ケース	5,000	M2
	SWPLP-17K	SPF パネリング	あり	17 x 127 x 3,050	3 枚 (1.16㎡) / ケース	8,000	M2
	SWPLP-17K	SPF パネリング	あり	17 x 127 x 3,660	3 枚 (1.39㎡) / ケース	8,000	M2
レッドシダー	SWCWP-17K	カントリーシダー	あり	17 x 127 x 2,440	6 枚 (1.86㎡) / ケース	15,000	M2
	SWCWP-17K	カントリーシダー	あり	17 x 127 x 3,050	6 枚 (2.32㎡) / ケース	15,000	M2
	SWCWE-18K	チャンネルサイディング	あり	18 x 168 x 3,050	1 枚 (0.51㎡) / 枚	14,000	M2
	SWCWE-18K	チャンネルサイディング	あり	18 x 168 x 3,660	1 枚 (0.61㎡) / 枚	14,000	M2
	SWCWE-18K	チャンネルサイディング	あり	18 x 168 x 4,270	1 枚 (0.72㎡) / 枚	14,000	M2
	SWCWP-8	カウチャンパネリング	無	8 x 89 x 1,830	6 枚 (0.98㎡) / ケース	13,000	M2
ヘムロック	SWCWP-8	カウチャンパネリング	無	8 x 89 x 2,135	6 枚 (1.14㎡) / ケース	13,000	M2
	SWCWP-8	カウチャンパネリング	無	8 x 89 x 2,440	6 枚 (1.30㎡) / ケース	14,000	M2
	SWCWP-8R	カウチャンパネリング	無	8 x 89 x 乱尺	乱尺 (1.90㎡) / ケース	12,500	M2
	SWCWP-11R	カウチャンパネリング	無	11 x 89 x 乱尺	乱尺 (1.90㎡) / ケース	18,500	M2
	SWBHP-8	ヘムロックパネリング	無	8 x 88 x 1,830	10 枚 (1.61㎡) / ケース	11,000	M2
	SWBHP-8	ヘムロックパネリング	無	8 x 88 x 2,130	10 枚 (1.87㎡) / ケース	11,000	M2
から松	SWBHP-8	ヘムロックパネリング	無	8 x 88 x 2,440	10 枚 (2.15㎡) / ケース	12,000	M2
	SWBHP-8R	ヘムロックパネリング	無	8 x 88 x 乱尺	乱尺 (1.88㎡) / ケース	10,000	M2
	SWBHP-9.5	ヘムロックプライボード	無	9.5(1.2) x 130 x 2,135	10 枚 (2.78㎡) / ケース	18,000	M2
とど松	SWLAP-9K	道産から松パネリング	あり	9 x 100 x 3,650	10 枚 (3.65㎡) / ケース	8,000	M2
	SWLAP-12K	道産から松パネリング	あり	12 x 100 x 3,650	10 枚 (3.65㎡) / ケース	9,000	M2
	SWLAP-15K	道産から松パネリング	あり	15 x 100 x 3,650	10 枚 (3.65㎡) / ケース	11,000	M2
ひば	SWPTP-9K	道産とど松パネリング	あり	9 x 100 x 3,650	10 枚 (3.65㎡) / ケース	8,000	M2
	SWPTP-12K	道産とど松パネリング	あり	12 x 100 x 3,650	10 枚 (3.65㎡) / ケース	9,000	M2
	SWPTP-15K	道産とど松パネリング	あり	15 x 100 x 3,650	10 枚 (3.65㎡) / ケース	11,000	M2
杉	SWHAP-10J	青森ひばパネリング	上小節	10 x 90 x 1,820	20 枚 (3.28㎡) / ケース	22,000	M2
	SWHAP-10JV	青森ひばパネリング	上小節	10 x 90 x 1,820	20 枚 (3.28㎡) / ケース	22,000	M2
	SWCKP-12J	秋田杉パネリング	上小節	12 x 105 x 1,820	17 枚 (3.25㎡) / ケース	13,000	M2
杉	SWCKP-12JV	秋田杉パネリング	上小節	12 x 105 x 1,820	17 枚 (3.25㎡) / ケース	13,000	M2
	SWCKP-12K	秋田杉パネリング	あり	12 x 120 x 3,640	7 枚 (3.06㎡) / ケース	11,000	M2
ひのき	SWHCP-12J	国産ひのきパネリング	上小節	12 x 105 x 3,930	8枚 (3.30㎡) / ケース	38,000	M2
	SWHCP-12K	国産ひのきパネリング	あり	12 x 105 x 3,930	8枚 (3.30㎡) / ケース	17,000	M2
たも	SWKTP-9J	道産たもパネリング	上小節	9 x 90 x 1,800	10枚 (1.62㎡) / ケース	25,000	M2
	SWKTP-12JR	道産たもパネリング	上小節	12 x 100 x 450~900	乱尺 (1.65㎡) / ケース	25,000	M2

フローリング(床材)

樹種	品番	商品名	節	サイズ	入数	定価(税別)	単位
パイン	SWPRF-15K	レッドパインフローリング	あり	15 x 111 x 3,850	8枚 (3.40㎡) / ケース	11,000	M2
ひば	SWHAF-15J	青森ひばフローリング	上小節	15 x 90 x 1,820	20枚 (3.28㎡) / ケース	32,000	M2
杉	SWCKF-15J	秋田杉フローリング	上小節	15 x 105 x 3,640	8枚 (3.06㎡) / ケース	19,000	M2
ひのき	SWHCF-15K	国産ひのきフローリング	あり	15 x 108 x 3,930	8枚 (3.39㎡) / ケース	17,000	M2
なら	SWKNF-15R	道産ならフローリング	なし	15 x 75 x 乱尺	乱尺 (1.65㎡) / ケース	16,000	M2
	SWKNF-15JR	道産ならフローリング	上小節	15 x 75 x 乱尺	乱尺 (1.65㎡) / ケース	10,000	M2
	SWKNF-15KR	道産ならフローリング	あり	15 x 75 x 乱尺	乱尺 (1.65㎡) / ケース	9,000	M2
	SWKNF-15KR	道産ならフローリング	あり	15 x 90 x 乱尺	乱尺 (1.65㎡) / ケース	10,000	M2
かば	SWKKF-15R	道産かばフローリング	なし	15 x 75 x 乱尺	乱尺 (1.65㎡) / ケース	15,000	M2
たも	SWKTF-15R	道産たもフローリング	なし	15 x 75 x 乱尺	乱尺 (1.65㎡) / ケース	13,500	M2

塗料

商品名	塗装面	塗装回数	定価(税別)	単位
オリンピックマキシマム ソリッド 塗りつぶし・半造膜タイプ	PL面	2回塗り 裏面塗装なし	6,000	M2
オリンピックマキシマム ソリッド 塗りつぶし・半造膜タイプ	ラフ面	2回塗り 裏面塗装なし	7,700	M2
オリンピックマキシマム セミ・クリアー 半透明・含侵タイプ	PL面	1回塗り 裏面塗装なし	4,200	M2
オリンピックマキシマム セミ・クリアー 半透明・含侵タイプ	ラフ面	1回塗り 裏面塗装なし	5,300	M2
オスモカラー フロアークリアー・エクスプレス 2~3分つや/つや消し	PL面	2回塗り 裏面塗装なし	8,600	M2



札幌支店 建材課

〒063-0812 北海道札幌市西区琴似2条7丁目2-1
TEL:011-664-1011 FAX:011-643-1296

東京建材課

〒135-0016 東京都江東区東陽2丁目4-2 新宮ビル5階
TEL:03-3649-7131(代) FAX:03-5690-7057(代)

大阪支店 建材課

〒564-0051 大阪府吹田市豊津町2番30号 江坂ナックビル3階
TEL:06-6380-0401 FAX:06-6368-2006

銭函工場

〒047-0261 北海道小樽市銭函2丁目32-1
TEL:0134-62-2011 FAX:0134-61-2011

釧路工場

〒085-0002 北海道釧路市新釧路町3-2
TEL:0154-22-0225 FAX:0154-22-2372

